Organograma de Farmanguinhos

Ministério da Saúde
FIOCRUZ
Fundação Oswaldo Cruz

farmanguinhos
Instituto de Tecnologia em Fármacos

Jorge S. Mendonça
Diretor
15/8/2023

Diretoria Executiva

Ministério da Saúde
FIOCRUZ
Fundação Oswaldo Cruz

farmanguinhos
Instituto de Tecnologia em Fármacos

① Centro de Comunicação

② Centro de Inovação em Biodiversidade e Saúde

③ Centro de Empreendedorismo e Assistência Farmacêutica

Jorge S. Mendonça
Diretor
15/8/2023

①

Centro de Comunicação
Valéria Marinho Nascimento Silva

- Divisão de Comunicação Institucional — Valéria Marinho Nascimento Silva
- Divisão de Eventos Corporativos — Valéria Marinho Nascimento Silva

②

Centro de Inovação em Biodiversidade e Saúde
Glauco de Kruse Villas Boas

- Divisão de Produção e Difusão do Conhecimento — Denise Monteiro da Silva
  - Núcleo de Redes Fito — Jefferson Pereira Caldas dos Santos
  - Núcleo Editorial da Revista Fitos — Maria Helena Durães A. monteiro
  - Núcleo de Gestão do Conhecimento — Denise Monteiro da Silva
- Divisão de Plataforma Agroecológica de Fitomedicamentos — Andrea Bezerra da Nóbrega
  - Núcleo de Desenvolvimento Tecnológico e Inovação — Andrea Bezerra da Nóbrega
  - Núcleo de Serviços Tecnológicos — Andrea Bezerra da Nóbrega

③

Centro de Empreendedorismo e Assistência Farmacêutica
Tereza Cristina dos Santos

- Divisão de Mercado e Relações Internacionais — Tereza Cristina dos Santos
- Divisão de Assistência Farmacêutica — Vanessa Lordello Trindade

Ministério da Saúde
FIOCRUZ
Fundação Oswaldo Cruz

farmanguinhos
Instituto de Tecnologia em Fármacos

Centro de Segurança do Trabalho e Gestão Ambiental

Jorge S. Mendonça
Diretor
15/8/2023

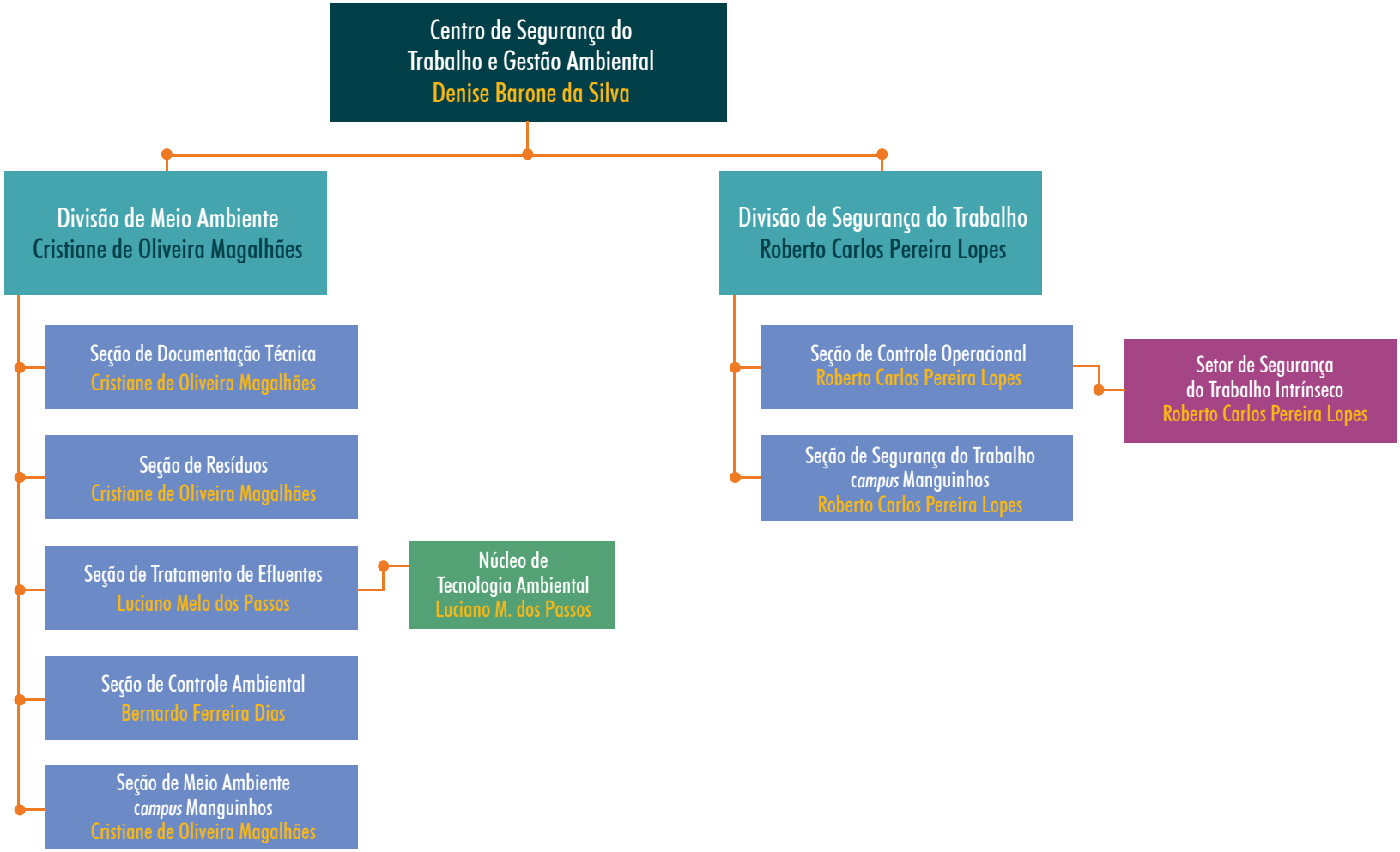

Vice-Diretoria de Gestão Institucional

Ministério da Saúde
FIOCRUZ
Fundação Oswaldo Cruz

farmanguinhos
Instituto de Tecnologia em Fármacos

Jorge S. Mendonça
Diretor
15/8/2023

- **Vice-Diretoria de Gestão Institucional** — Sílvia Pereira da Silva Santos
  - **Departamento de Gestão da Informação e Documentação** — Marcelo de O. Albuquerque
    - Serviço de Documentação — Marcelo de O. Albuquerque
      - Seção de Gestão de Documentos — Marcelo Albuquerque
      - Seção de Biblioteca — Marcelo Albuquerque
  - **Departamento de Controladoria** — Sílvia P. da Silva Santos
    - Serviço de Contabilidade — Lucimar Lemes Lima
    - Serviço Financeiro — Andrea Gomes Ribeiro
    - Serviço Contábil Fiscal — Sílvia P. da Silva Santos
    - Serviço de Patrimônio — Moisés José de Azevedo
  - **Departamento de Logística** — Cristina C. Rocha Guedes
    - Serviço de Almoxarifado — Cristina C. Rocha Guedes
      - Setor de Matéria-prima — Cristina C. R. Guedes
      - Setor de Produto Acabado — Cristina C. R. Guedes
      - Setor de Expedição — Cristina C. R. Guedes
      - Setor de Penicilínico — Cristina C. R. Guedes
      - Setor de Embalagem — Cristina C. R. Guedes
      - Setor de Reagentes Inflamáveis — Cristina C. R. Guedes
      - Setor de Material de Consumo — Cristina C. R. Guedes
    - Serviço de Gestão Logística — Cristina C. R. Guedes
      - Seção de Contratos Logísticos — Bruno V. de Oliveira
      - Seção de Planej. Logístico — Cristina C. R. Guedes
  - **Departamento de Tecnologia da Informação** — Saulo Moura da Silva
    - Serviço de Gestão, Planej. — Saulo Moura da Silva
    - Serviço Operacional de TI — Saulo Moura da Silva
    - Serviço de Sistemas Informatizados — Érica Matildes Trindade
  - **Departamento de Projetos e Obras** — Gabriel P. T. de Figueiredo
    - Serviço de Manutenção Predial — Katia S. C. Campanate
      - Seção de Almoxarifado — Sérgio V. M. de Castro
    - Serviço de Projetos — Abraão D. Ferreira
  - **Departamento de Gestão de Infraestrutura** — Ricardo Andrade Santos
    - Serviço de Apoio aos *Campi* — Ricardo Andrade Santos
      - Seção de Limpeza — Ricardo A. Santos
      - Seção de Transporte — Ricardo A. Santos
      - Seção de Segurança Patrimonial — Ricardo A. Santos
      - Seção de Jardinagem e Conservação — Ricardo A. Santos
  - **Departamento de Administração** — Jonnathan Ferreira Pereira
    - Serviço de Compras Nac. Serviços — Bruna P. dos S. Ribeiro
      - Seção de Pesquisa de Mercado — Bruna P. dos S. Ribeiro
      - Seção de Operação de Pregão — Bruna P. dos S. Ribeiro
      - Seção Instrução Processual — Bruna P. dos S. Ribeiro
    - Serviço de Importação e Exportação — Luciana Barbosa Esteves
    - Serviço de Compras Nac. Aquisição — Yaisa A. H. dos Santos
    - Serviço de Planej. e Agrupamento de Suprimentos — Jonnathan F. Pereira
      - Seção de Diárias e Passagens — Jonnathan F. Pereira
    - Serviço Técnico de Suporte ADM — Jonnathan F. Pereira
      - Seção de Contratos — Jonnathan F. Pereira
      - Seção de Análise Técnica — Jonnathan F. Pereira

Vice-Diretoria de Operações e Produção

Ministério da Saúde
FIOCRUZ
Fundação Oswaldo Cruz

farmanguinhos
Instituto de Tecnologia em Fármacos

Jorge S. Mendonça
Diretor
15/8/2023

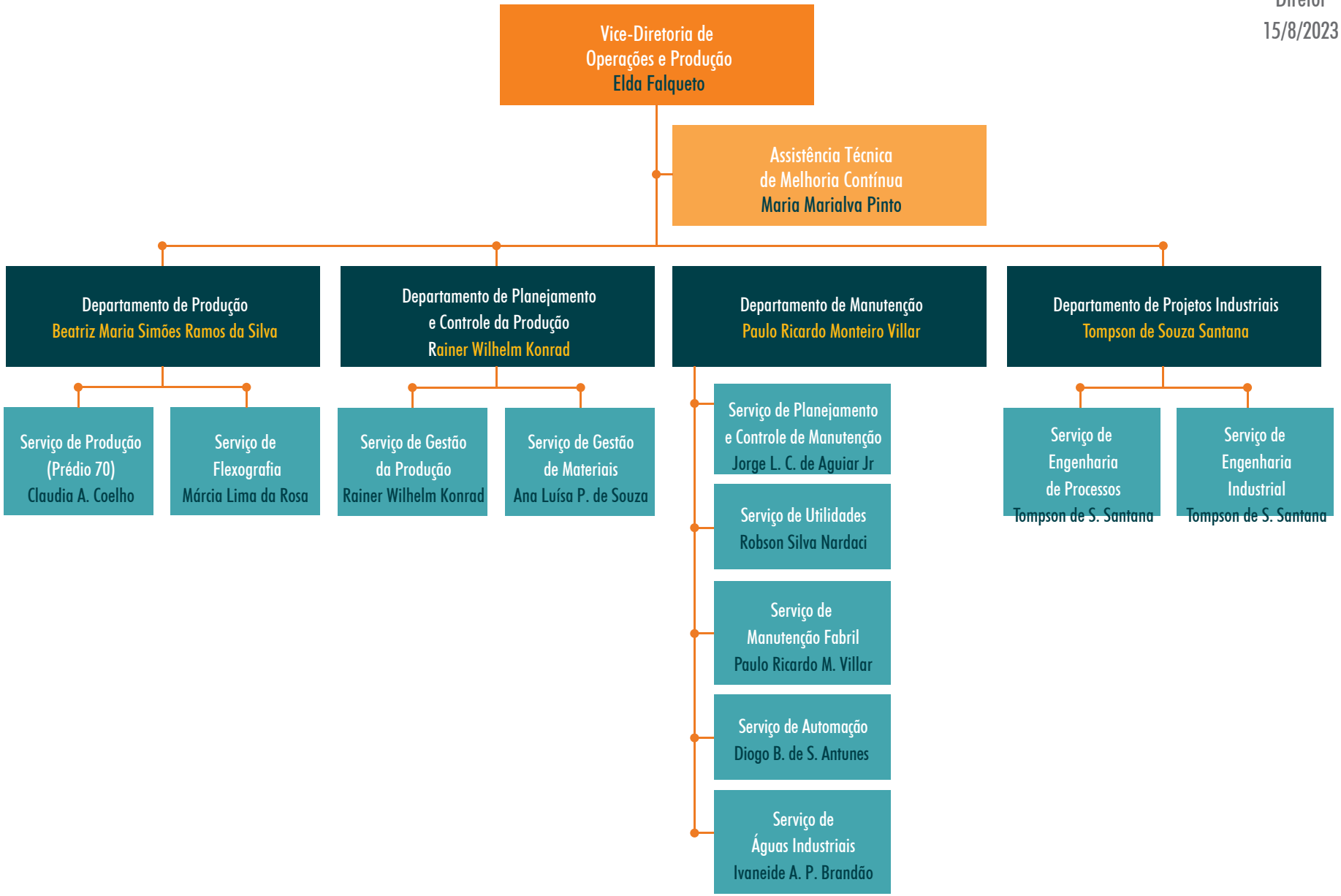

Coordenação de Desenvolvimento Tecnológico

Ministério da Saúde
FIOCRUZ
Fundação Oswaldo Cruz

farmanguinhos
Instituto de Tecnologia em Fármacos

Jorge S. Mendonça
Diretor
15/8/2023

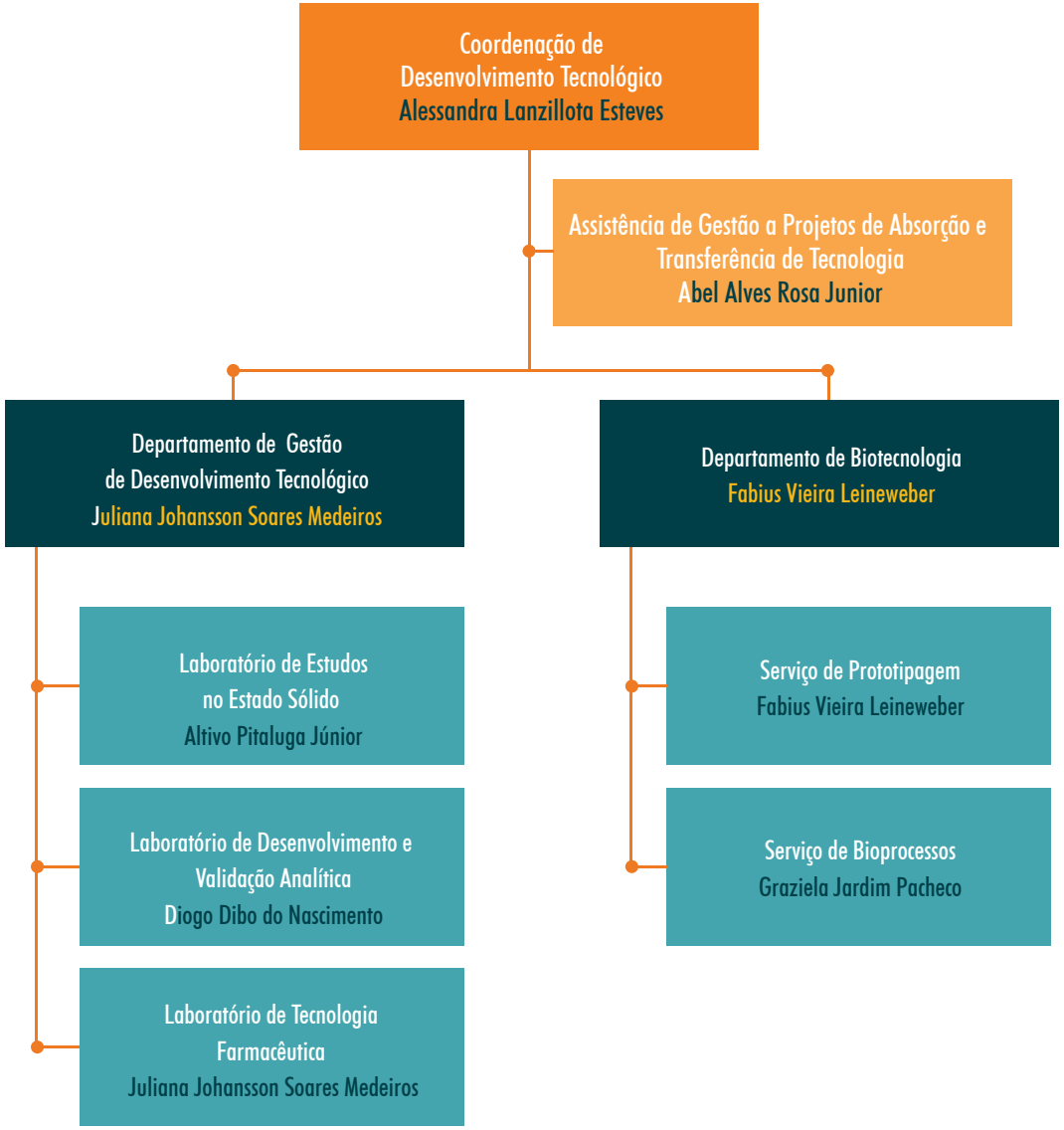

Vice-Diretoria de Gestão do Trabalho

Ministério da Saúde
FIOCRUZ
Fundação Oswaldo Cruz

farmanguinhos
Instituto de Tecnologia em Fármacos

Jorge S. Mendonça
Diretor
15/8/2023

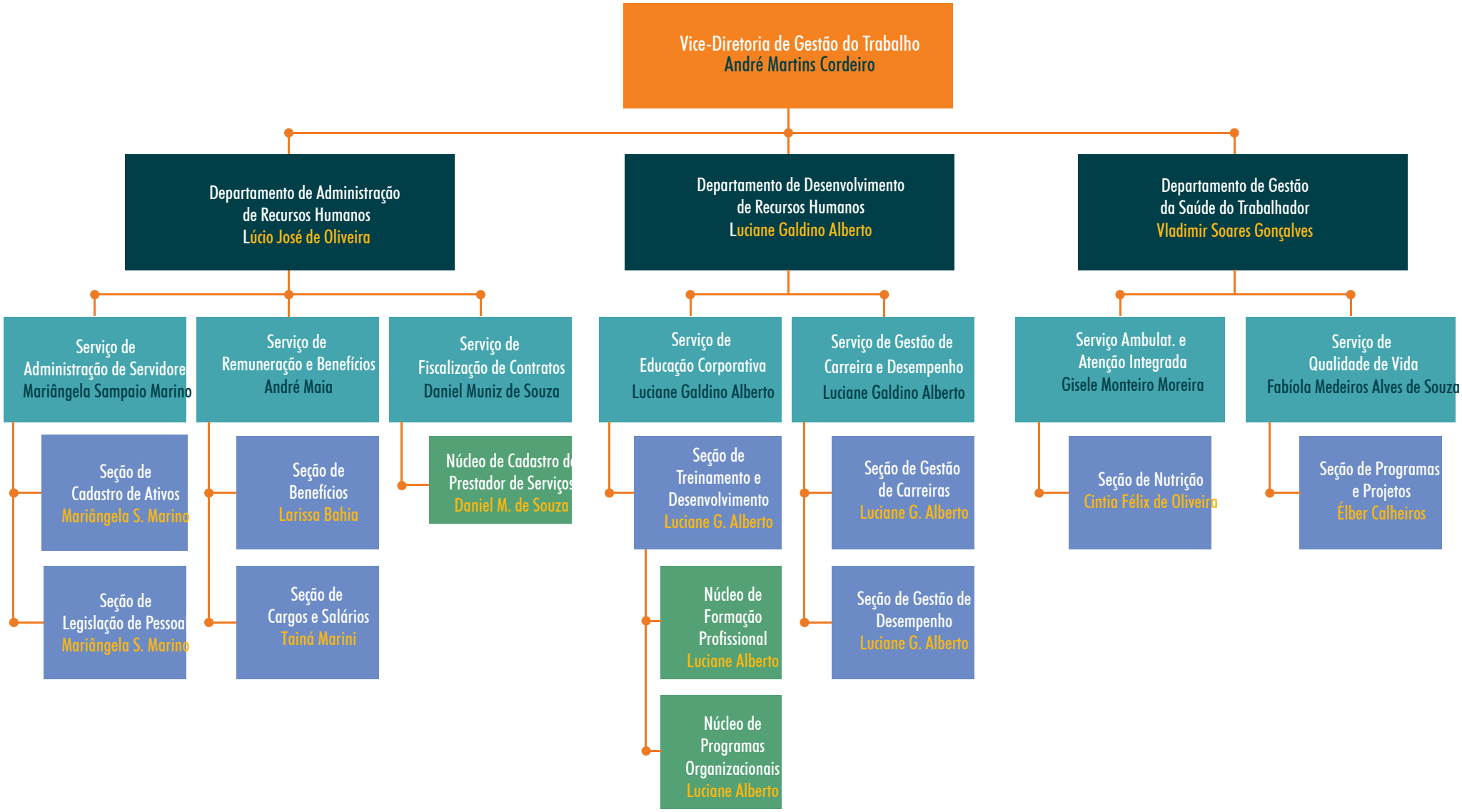

Vice-Diretoria de Educação, Pesquisa e Inovação

Ministério da Saúde
FIOCRUZ
Fundação Oswaldo Cruz

farmanguinhos
Instituto de Tecnologia em Fármacos

Jorge S. Mendonça
Diretor
15/8/2023

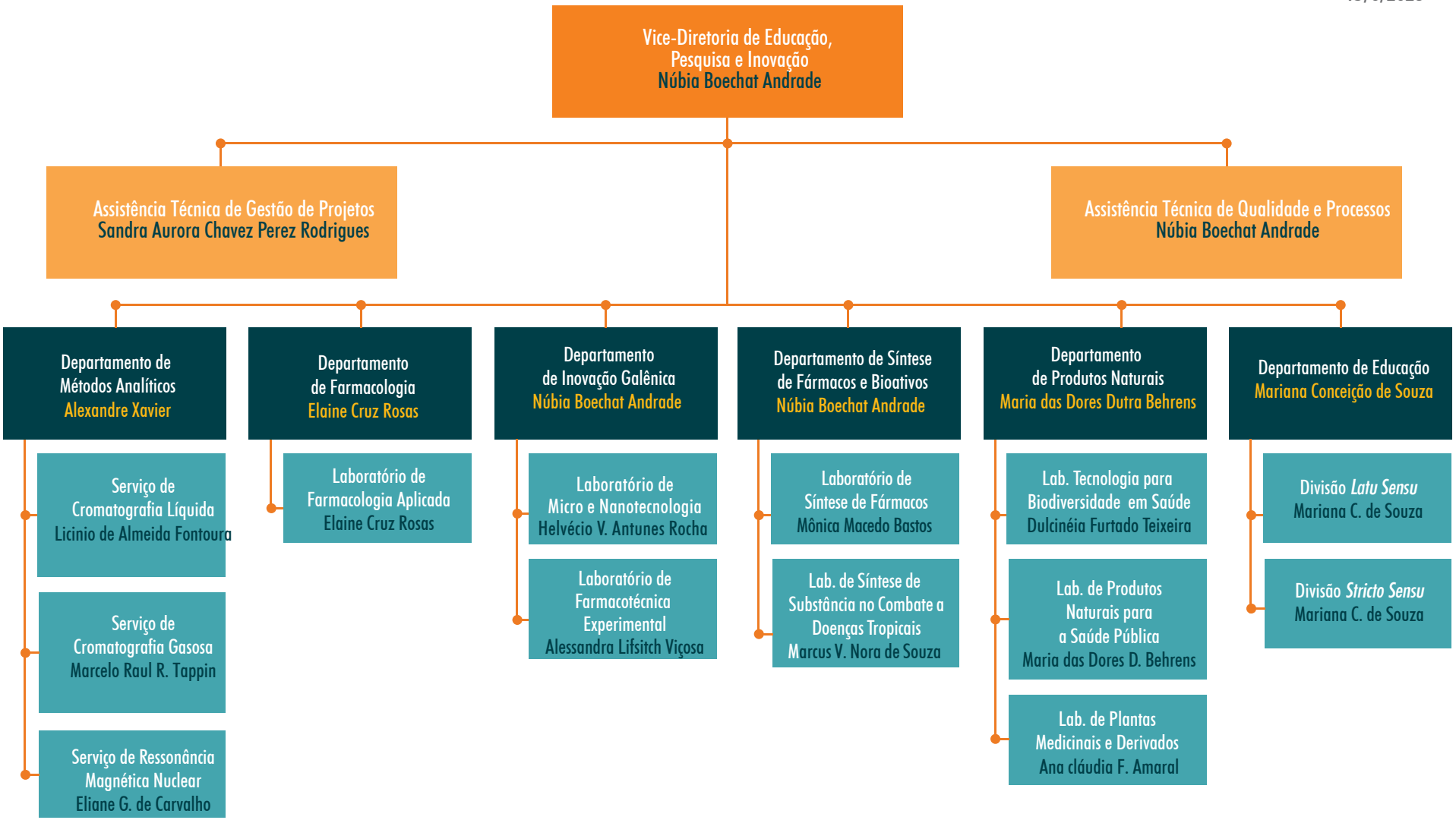

Vice-Diretoria de Gestão da Qualidade

Ministério da Saúde
FIOCRUZ
Fundação Oswaldo Cruz

farmanguinhos
Instituto de Tecnologia em Fármacos
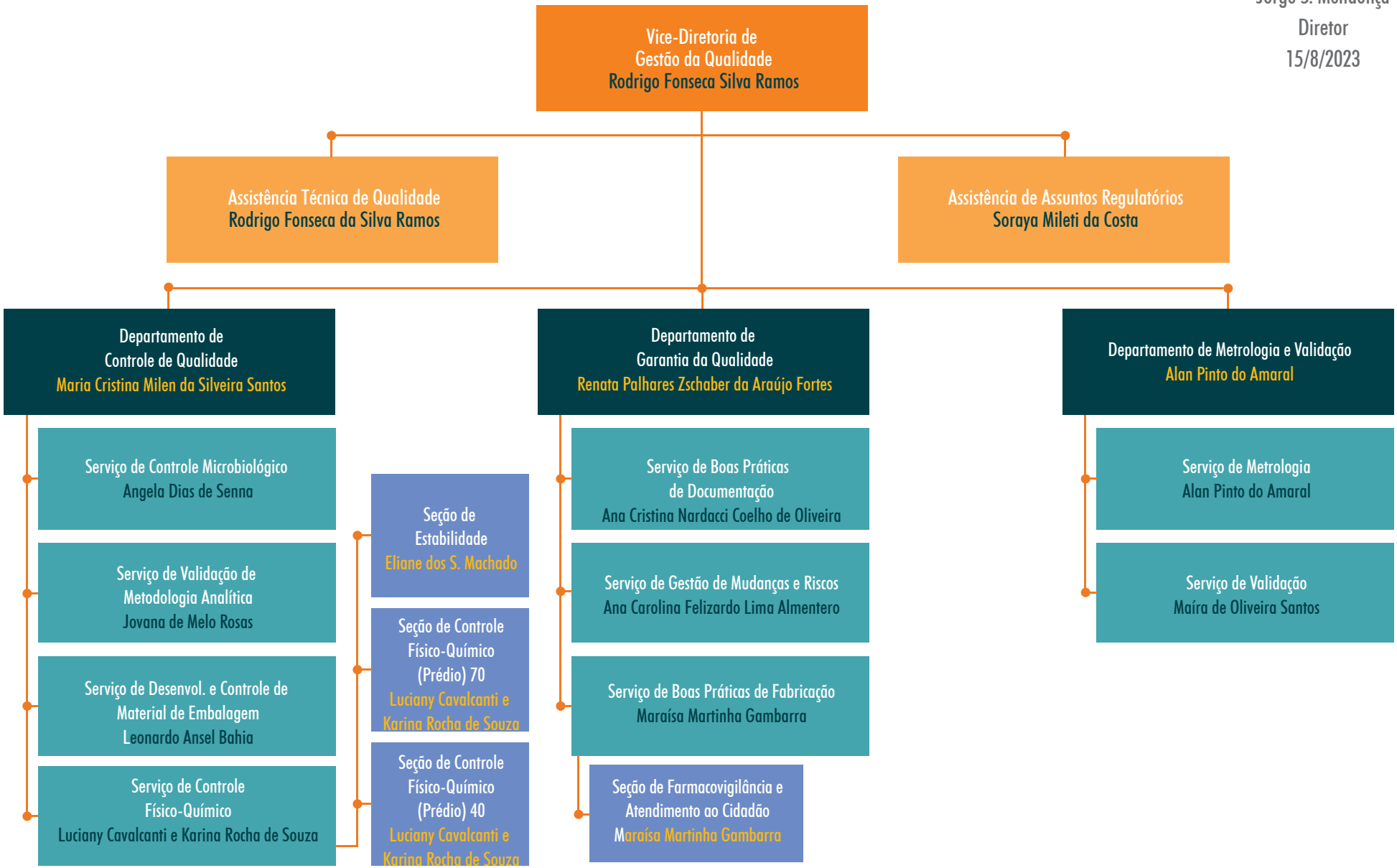
Jorge S. Mendonça
Diretor
15/8/2023